Pin Portaesntaes

D0CPXXK = Acabado aluminio
D0CPXXT = Acabado titanio
EMBALAJES: cajas 12 piezas

1) Tornillo de martillo
2) Guarnición
3) Cuerpo central
4) O-ring

D0B3LU300P = Acabado aluminio
D0B3LU300T = Acabado titanio
EMBALAJES: cajas 16 piezas

6) Perfil longitud 3 metros

Los perfiles pueden estar a la vista o encajados en paneles mecanizados.
Tornillos de fijación del perfil al panel, de pedir a parte. Ver pág. 23.

Capacidad de un juego de Pin Shelf: 7,5 Kg

Se aconseja el uso de un estante con profundidad máx. 160 mm.

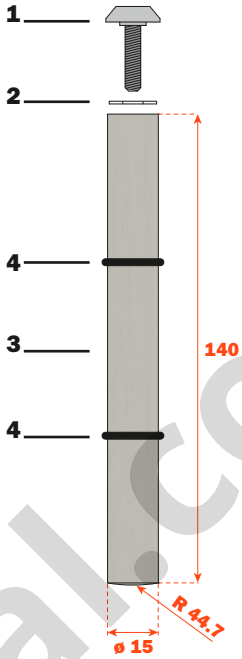

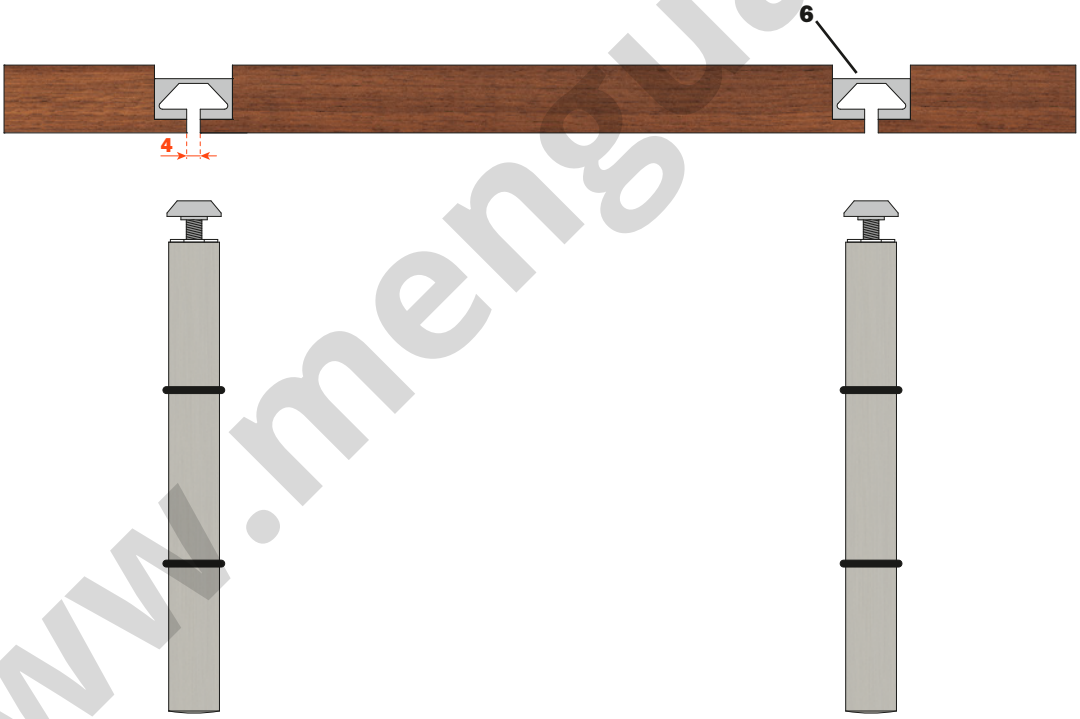

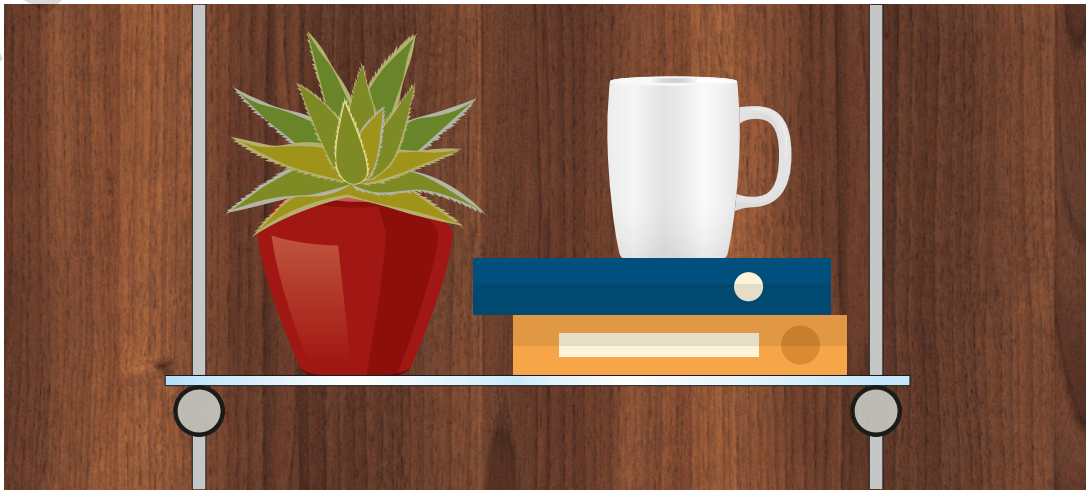

www.mengual.com